

LA MOJANA

BOLETÍN HIDROMETEOROLÓGICO

San Marcos, Sucre 9 de octubre de 2025

Hora de Actualización: 12:00 HLC

BOLETIN No: 004-2025

Programa Estratégico de transformación de la Ecorregión de la Mojana.

Fortalecimiento de capacidades en la democratización de la información hidrometereológica en la ecorregión de La Mojana en el marco del ordenamiento ambiental del territorio alrededor del agua.

1.1 CONDICIONES METEOROLÓGICAS ANTECEDENTES

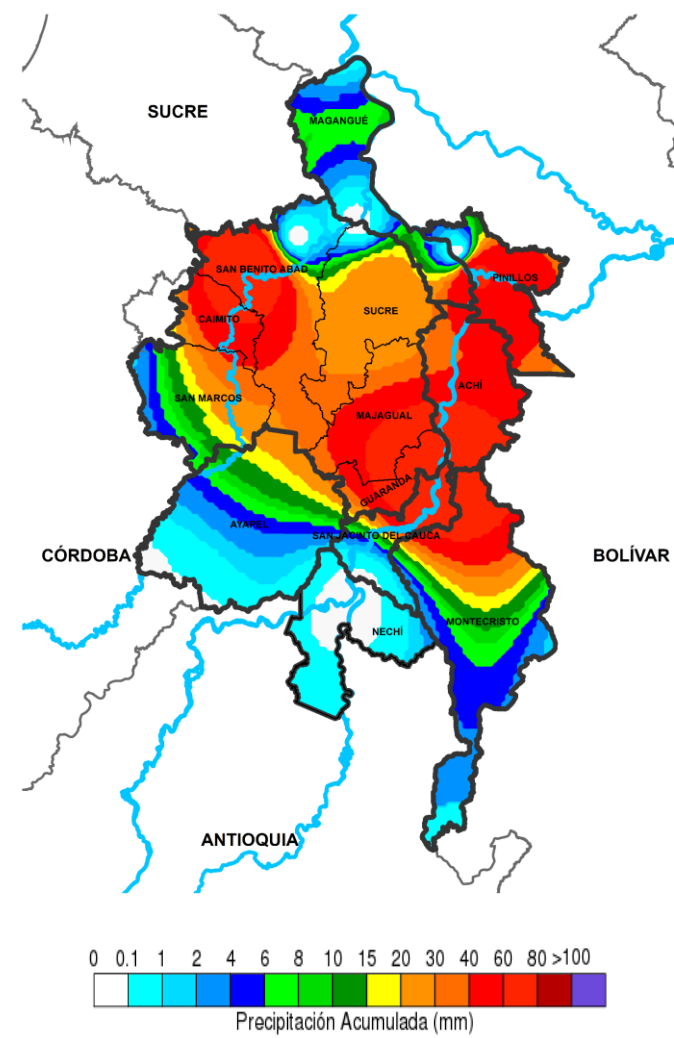

Precipitación acumulada
07/10/2025 (07:00) – 08/10/2025 (07:00)
Fuente: IDEAM

Lluvia registrada el 08 octubre de 2025

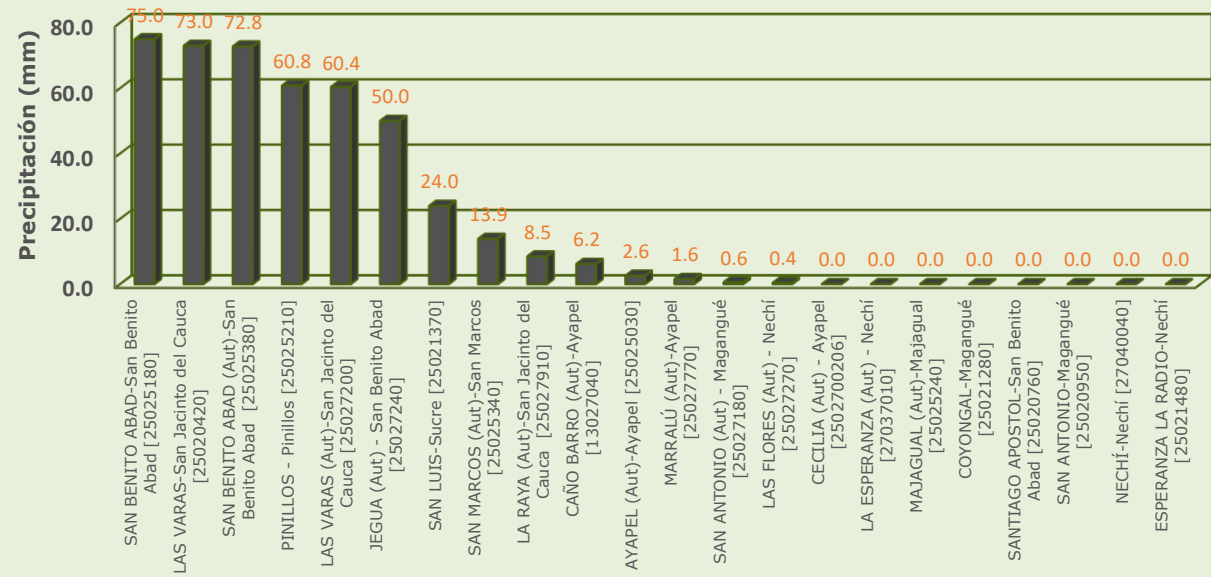

RESUMEN DE CONDICIONES DEL DÍA 07 DE OCTUBRE

Precipitación: predominó el tiempo seco con variaciones de nubosidad durante la jornada diurna, mientras que en la jornada nocturna hacia la madrugada del jueves se presentaron lluvias de media y alta intensidad en La Mojana, las mas abundantes se registraron en los municipios de San Jacinto del Cauca, Pinillos y San Benito Abad.

Temperatura: se registró una temperatura máxima de 32.8°C el 08 de octubre en el municipio de Magangué y una mínima de 23.1°C en la madrugada del 09 de octubre en el municipio de San Benito Abad.

1.2 CONDICIONES METEOROLÓGICAS ACTUALES



Imagen de satélite IR 13:40 HLC
Fuente: IDEAM



Imagen de satélite VISIBLE 13:30 HLC
Fuente: IDEAM

En las últimas horas se presentaron lluvias de variada intensidad en toda la región

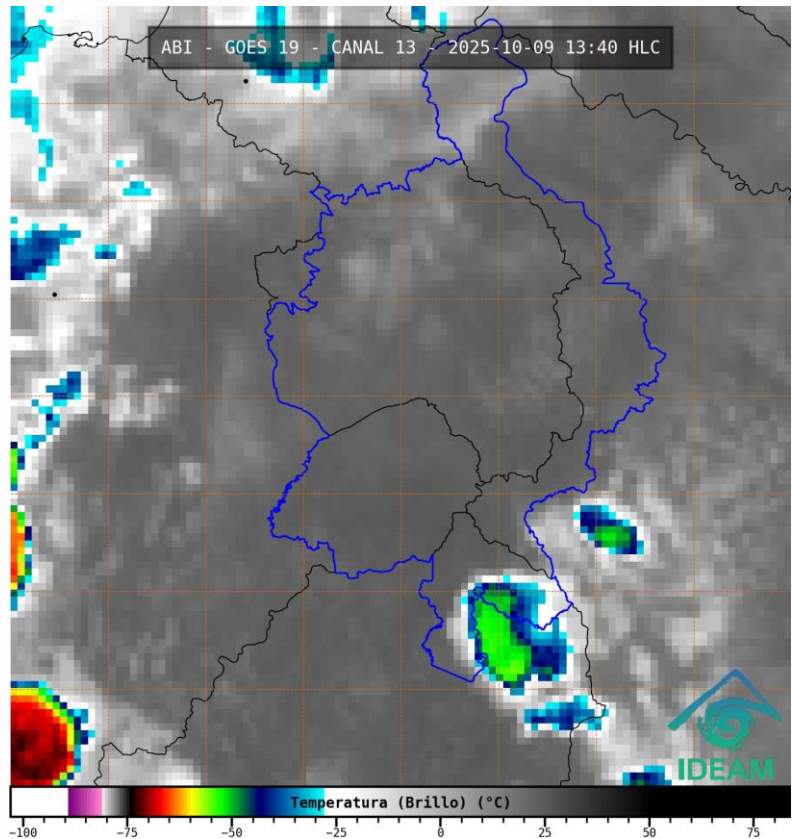
1.3. PRONÓSTICO METEOROLÓGICO

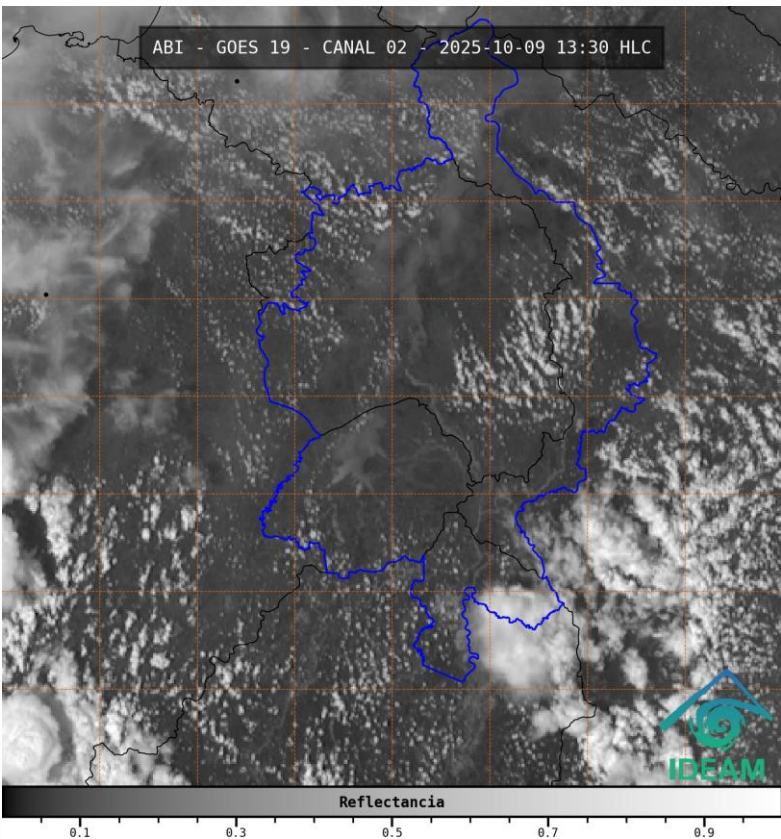
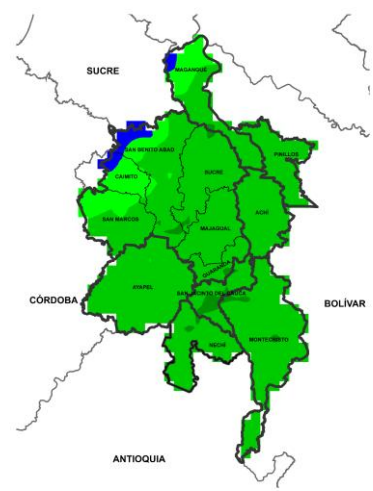

NOCHE DEL 08 DE OCTUBRE

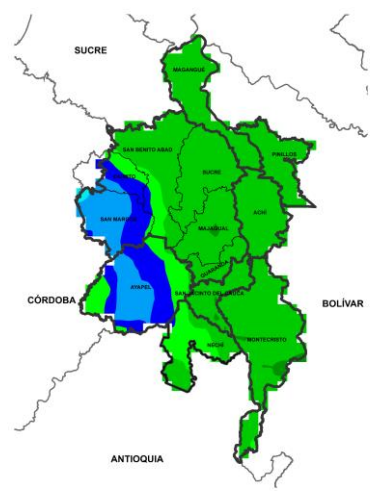

MADRUGADA DEL 09 DE OCTUBRE

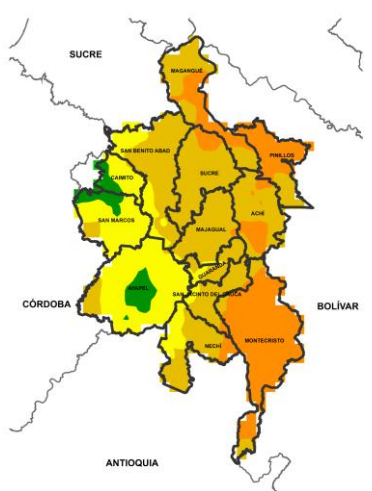

ACUMULADO DEL 08 AL 09 DE OCTUBRE

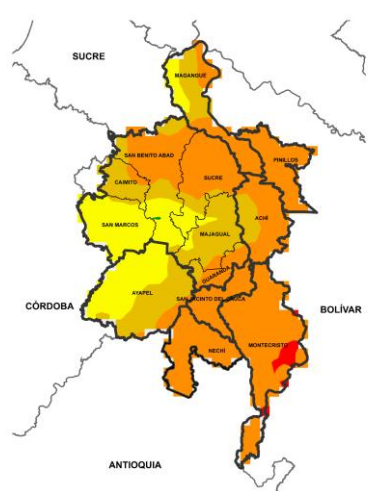

ACUMULADO DEL 09 AL 10 DE OCTUBRE



Día	Jornada	Temperatura Máxima	Nubosidad	Tipo de Precipitación	Probabilidad de lluvia(%)
08 DE OCTUBRE DE 2025	Tarde	32°C	Nubosidad variada	Sin llluvias	30%
	Noche	24°C	Mayormente nublado	Lluvias de variada intensidad	90%

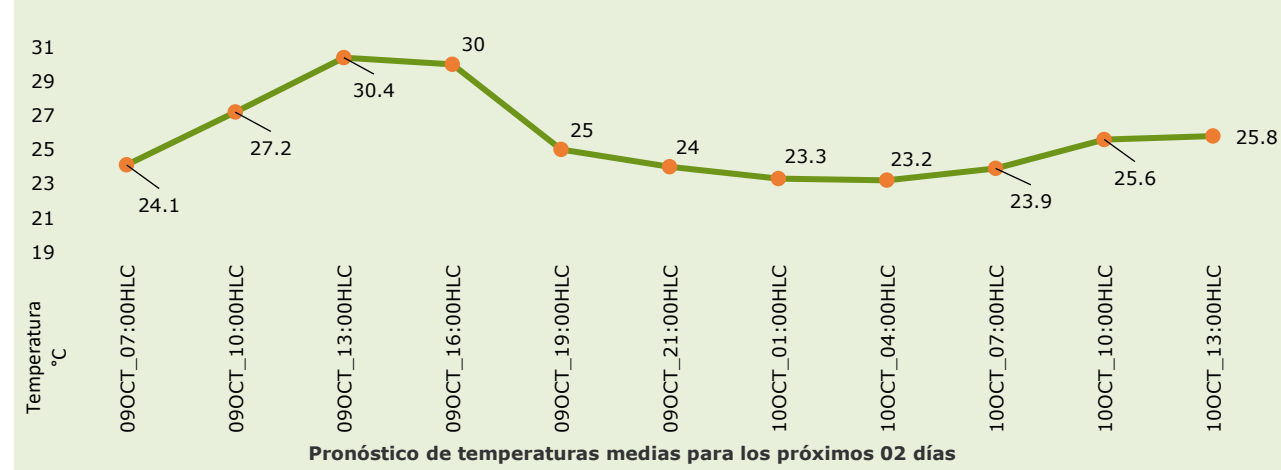

PRONÓSTICO PARA EL MIÉRCOLES 08 DE OCTUBRE







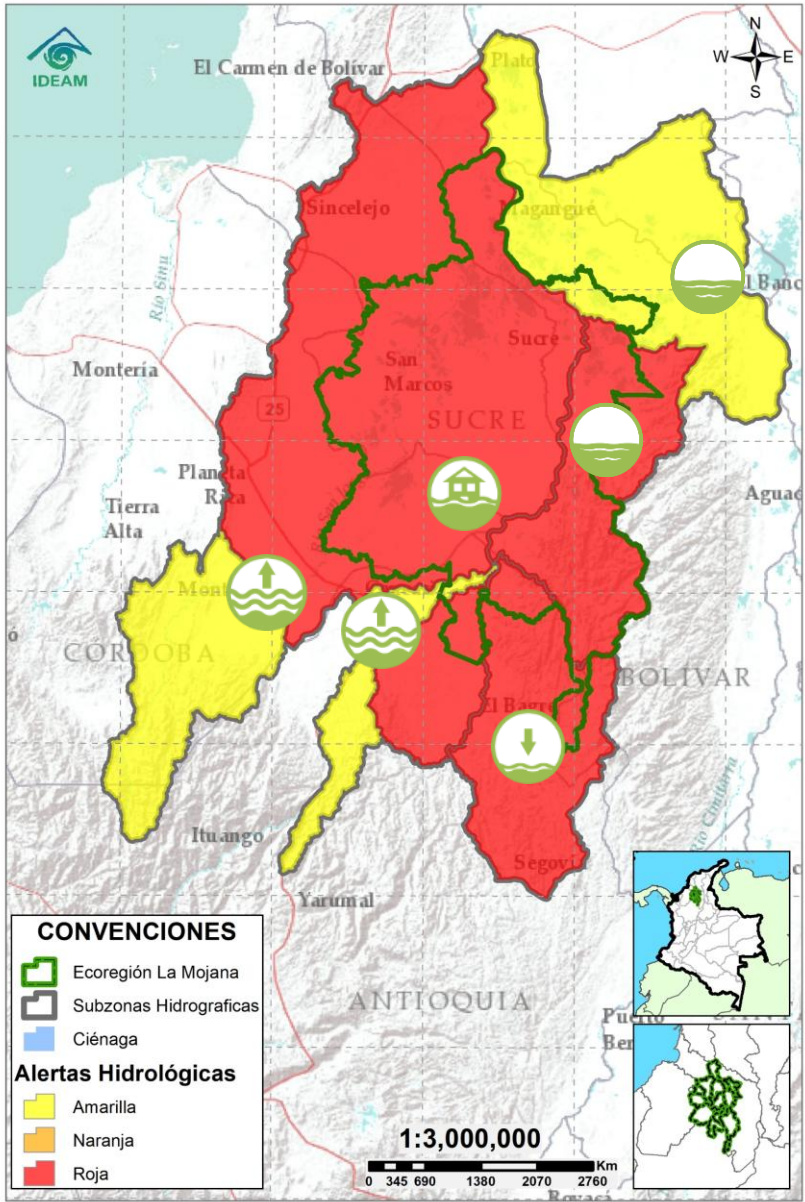

Precipitación: tarde con nubosidad variada y condiciones secas. Jornada nocturna con aumento de nubosidad y reactivación de lluvias de variada intensidad acompañadas de vientos fuertes y actividad eléctrica de forma generalizada en La Mojana, con mayor incidencia sobre la madrugada del viernes.



Temperatura: En general, las temperaturas máximas oscilarán entre los 30°C y 32 °C. Las mínimas estarán entre 22 °C y 24 °C.

2.1. CONDICIONES HIDRÓLOGICAS ANTECEDENTES



CONVENCIONES DE TERMINOS HIDROLÓGICOS

	Lluvias	Lluvias antecedentes intensas o continuas y/o pronóstico de las mismas, las cuales pueden generar crecientes súbitas en los ríos principales y sus afluentes.
	Descenso	Condición de disminución de niveles.
	Ascenso	Condición de aumento de niveles.
	Creciente súbita	Fenómeno natural que se presenta en los ríos de montaña como consecuencia de la ocurrencia de lluvias intensas o torrenciales en zonas de alta pendiente del cauce principal y sus afluentes.
	Tránsito de creciente	Es el desplazamiento de una onda de creciente de aguas arriba hacia aguas abajo de la corriente.
	Creciente por desembalse	Proceso de tránsito del flujo de agua por descarga controlada desde un embalse.
	Inundación	Aumento en los niveles y/o caudales de los cuerpos de agua que superan la capacidad máxima de transporte o modificación de la sección transversal que la reduce, ocasionando el desbordamiento e inundación de sus zonas aledañas.
	Niveles estables	No se presentan fluctuaciones considerables de nivel del cuerpo de agua.

	Alerta ROJA	PARA TOMAR ACCIÓN Advierte a los sistemas de prevención y atención de desastres sobre la amenaza que puede ocasionar un fenómeno con efectos adversos sobre la población, el cual requiere la atención inmediata por parte de la población y de los cuerpos de atención y socorro. Se emite una alerta sólo cuando la identificación de un evento extraordinario indique la probabilidad de amenaza inminente y cuando la gravedad del fenómeno implique la movilización de personas y equipos, interrumpiendo el normal desarrollo de sus actividades cotidianas.
	Alerta NARANJA	PARA PREPARARSE Indica la presencia de un fenómeno. No implica amenaza inmediata y como tanto es catalogado como un mensaje para informarse y prepararse. El aviso implica vigilancia continua ya que las condiciones son propicias para el desarrollo de un fenómeno, sin que se requiera permanecer alerta.
	Alerta AMARILLA	PARA INFORMARSE Es un mensaje oficial por el cual se difunde información. Por lo regular se refiere a eventos observados o registrados y puede contener algunos elementos de pronóstico a manera de orientación. Por sus características pretéritas y futuras difiere del aviso y de la alerta, y por lo general no está encaminado a alertar sino a informar.
	SIN ALERTA	La información que se suministra se encuentra fuera de los umbrales de alerta.

2.1. CONDICIONES HIDRÓLOGICAS ACTUALES

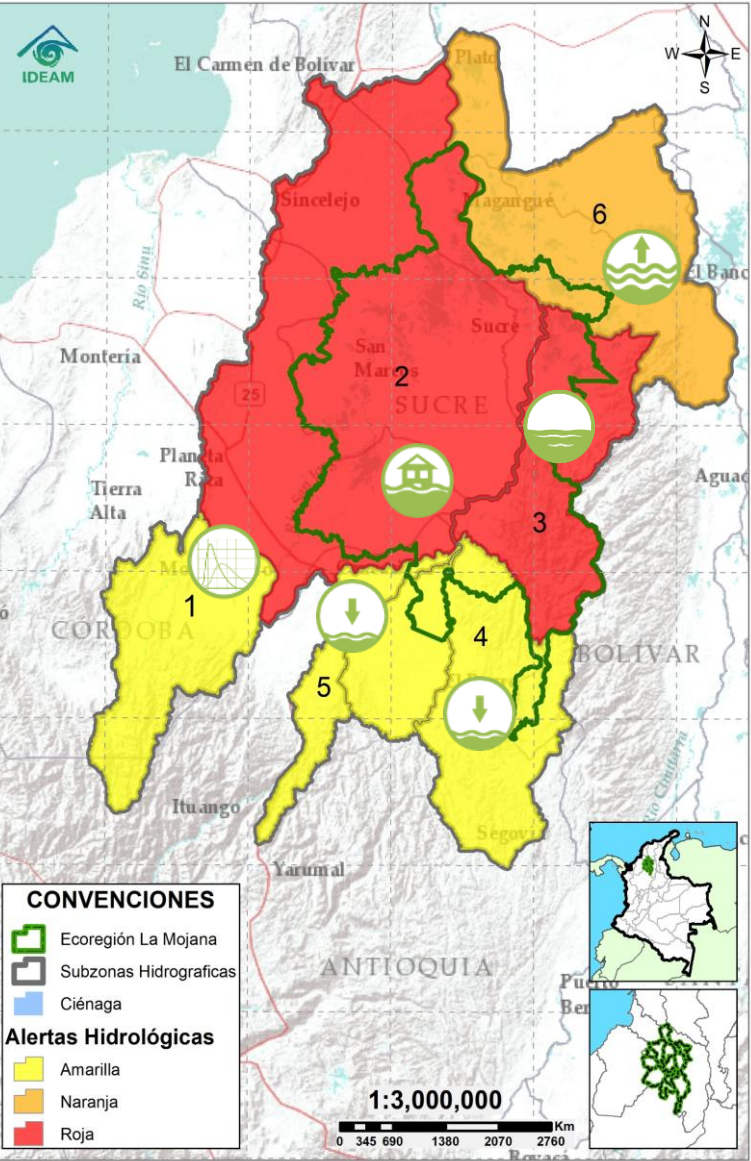



Descripción condiciones hidrológicas: Alerta roja en las cuencas del Bajo Nechí y el Bajo Cauca entre Nechí y Pinillos debido a la probabilidad de ascensos en sus aportantes, además del Bajo San Jorge debido a la persistencia de áreas inundadas. Se encuentra en alerta amarilla las cuencas del Alto San Jorge, el Bajo Cauca entre Pto Valdivia y Nechí y el Bajo Magdalena, debido a la probabilidad de ascensos.

Alerta	Zona Hidrográfica	Subzona o Cuenca Hidrográfica	Condición predominante	Descripción de la alerta hidrológica
	1	Bajo Magdalena-Cauca - San Jorge	Alto San Jorge	Transito de creciente Tránsito de creciente en el río San Jorge a la altura de Montelíbano, probabilidad de nuevos ascensos en los aportantes del río San Jorge, al final de la jornada.
	2	Bajo Magdalena-Cauca - San Jorge	Bajo San Jorge	Inundación Creciente transitando en el río San Jorge a la altura de La Apartada, la cual se verá reflejada aguas abajo en el transcurso del día. permanencia de áreas inundadas por la entrada de agua del río Cauca en Caregato.
	3	Bajo Magdalena-Cauca - San Jorge	Directos al Bajo Cauca- ciénaga La Raya entre el río Nechí y Brazo de Loba	Niveles estables Predominio de niveles estables en el río Cauca, condición que se prevé prevalezca los próximos días, probabilidad de crecientes en el río Caribona y sus afluentes.
	4	Nechí	Bajo Nechí y Directos al Bajo Nechí	Niveles en descenso Descenso de niveles en el río Nechí y en el río Tigui, probabilidad de nuevos ascensos en los aportantes del río Nechí al final de la jornada.
	5	Cauca	Directos al Cauca entre Puerto Valdivia y río Nechí	Niveles en descenso Descenso de niveles en el río Cauca, no se descarta la probabilidad de ascensos los próximos días.
	6	Bajo Magdalena	Directos Bajo Magdalena entre El Banco y Plato	Niveles en ascenso Ligero ascenso en el río Magdalena a la altura de El Banco, se prevé que se estabilice en el transcurso del día, probabilidad de nuevos ascensos los próximos días.

Nota 1: Las alertas hidrológicas pueden ser corregidas y/o actualizadas en el futuro. No representa una certificación oficial del IDEAM.
Nota 2: Es probable que los eventos hidrológicos reportados en las alertas emitidas no se estén presentando sobre los ríos principales sino sobre sus afluentes.
Nota 3: El IDEAM recomienda a la población ribereña estar muy atenta al comportamiento de los niveles de los ríos y atender las recomendaciones que la Unidad Nacional de Gestión del Riesgo de Desastres (UNGRD) emita para la implementación de medidas de contingencia ante posibles afectaciones por desbordamientos e inundaciones.

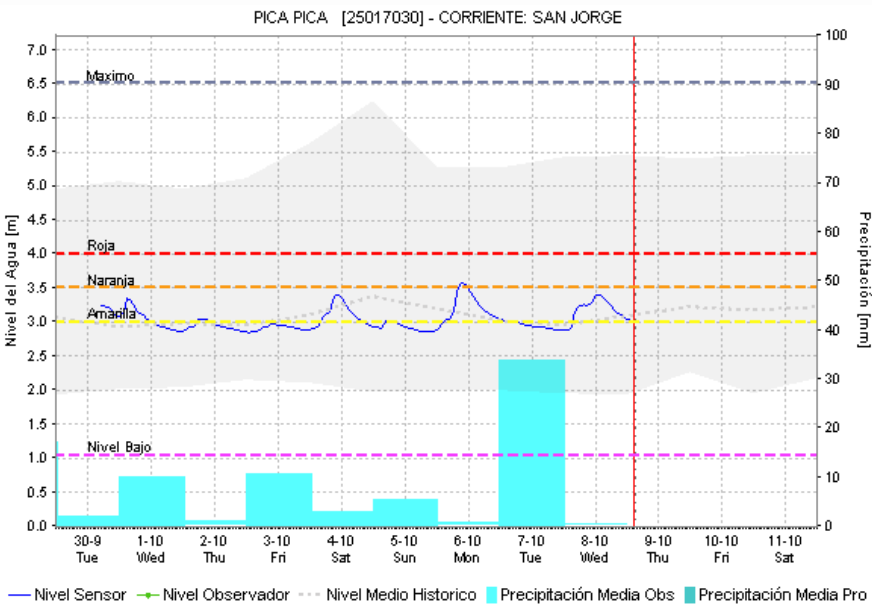
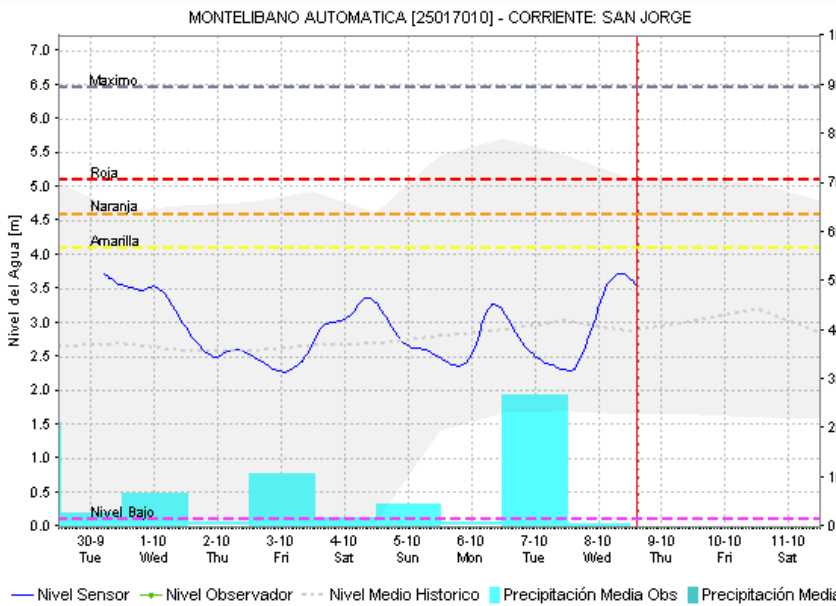
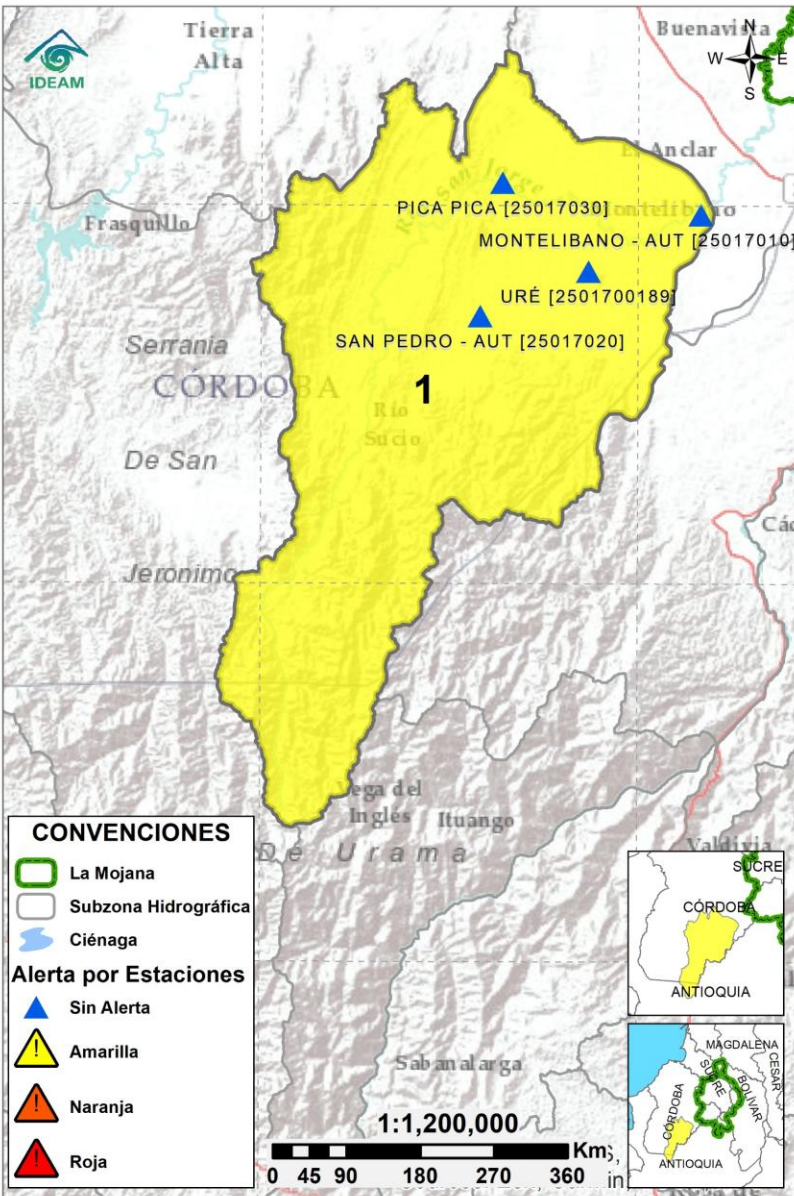

2.2.1. SUBZONA HIDROGRÁFICA DEL RIO SAN JORGE CUENCA ALTA



Subzona hidrográfica	Alerta	Descripción
Cuenca alta del río San Jorge		Tránsito de creciente en el río San Jorge a la altura de Montelíbano, probabilidad de nuevos ascensos en los aportantes del río San Jorge, al final de la jornada.

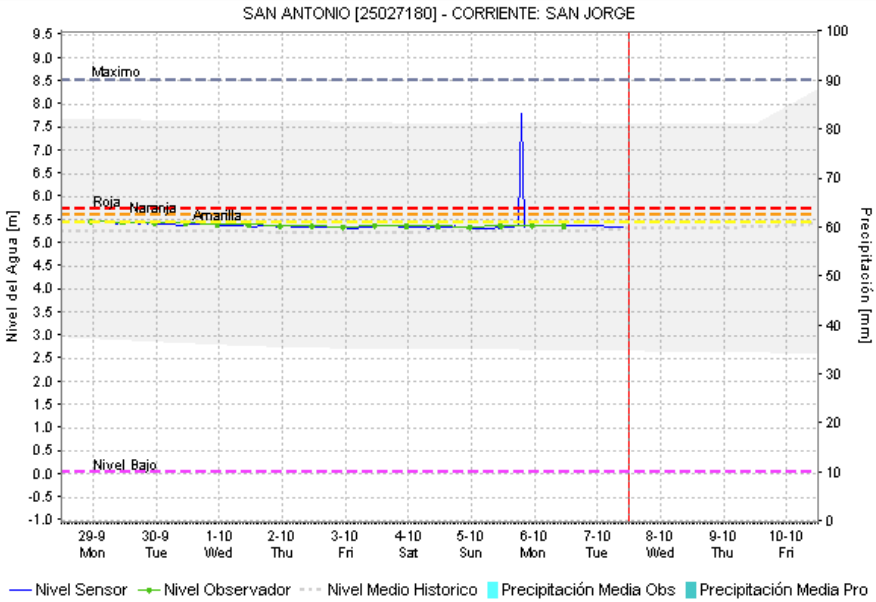
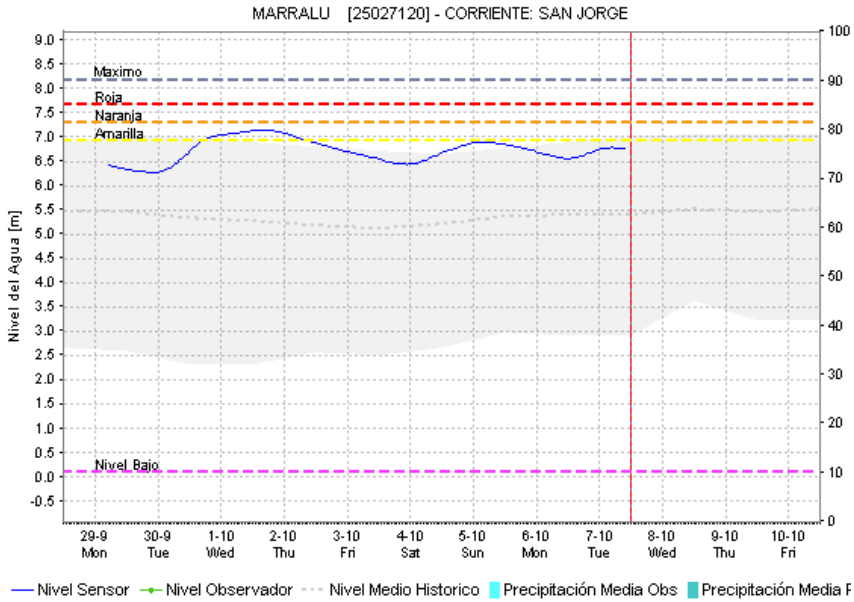
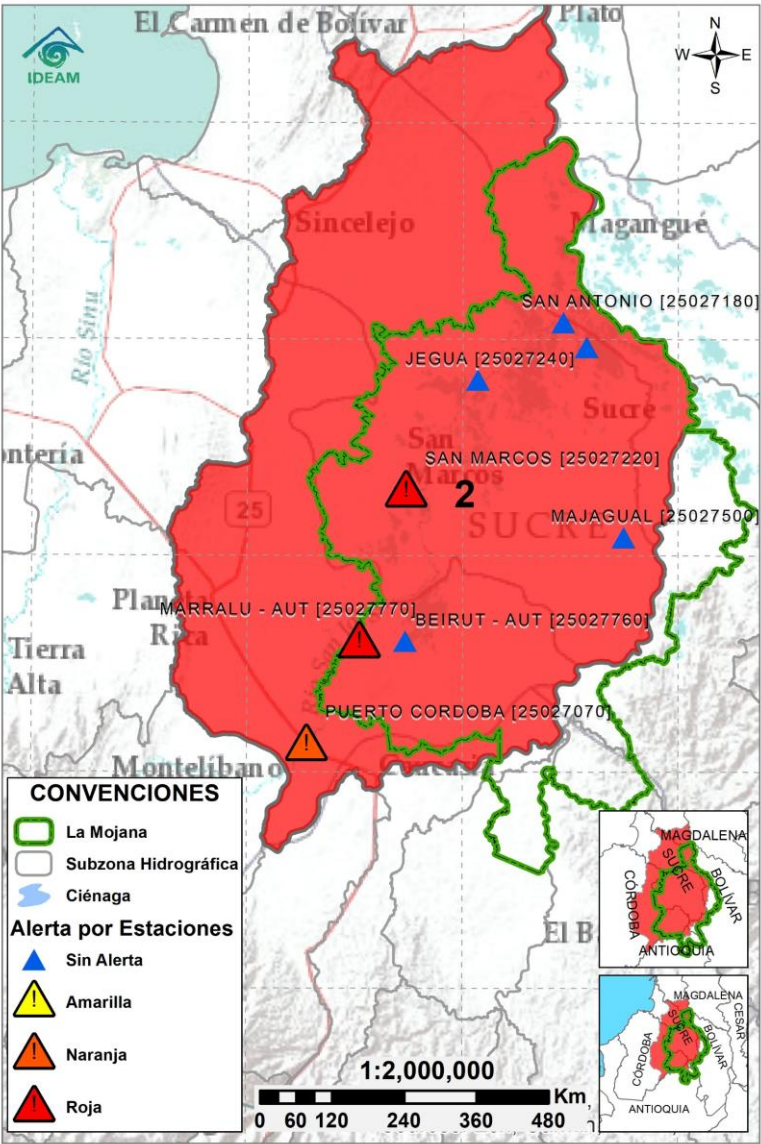

2.2.2. SUBZONA HIDROGRÁFICA DEL RIO SAN JORGE CUENCA BAJA

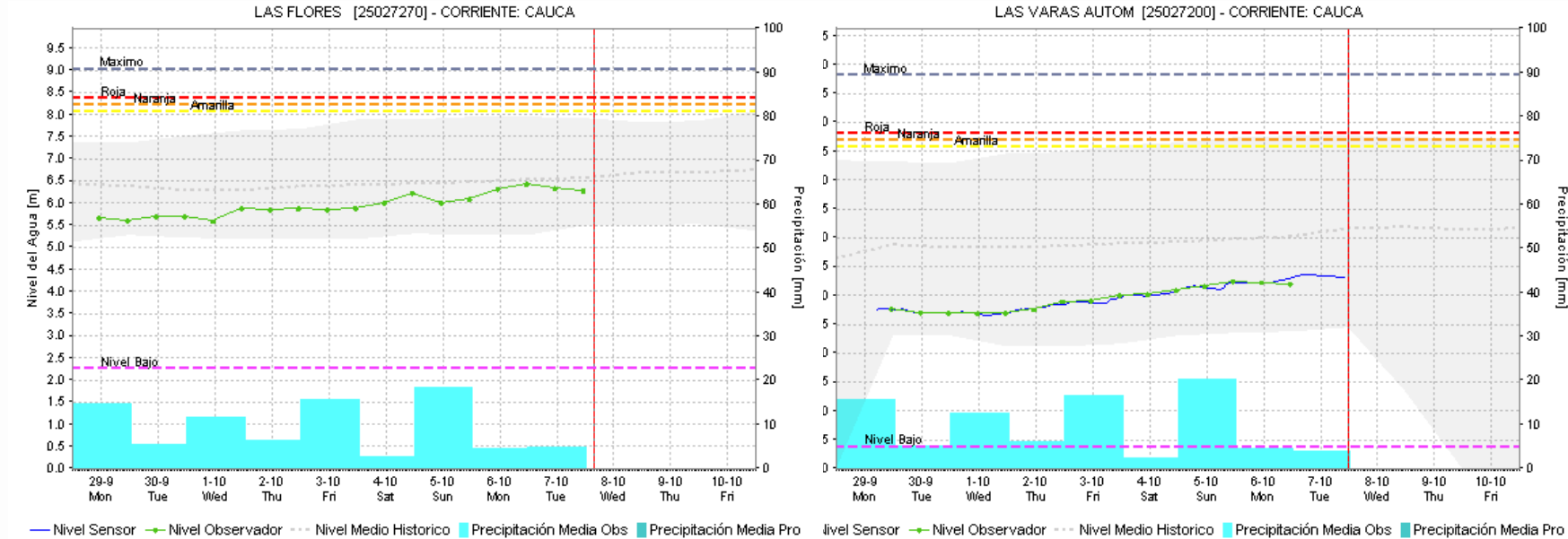
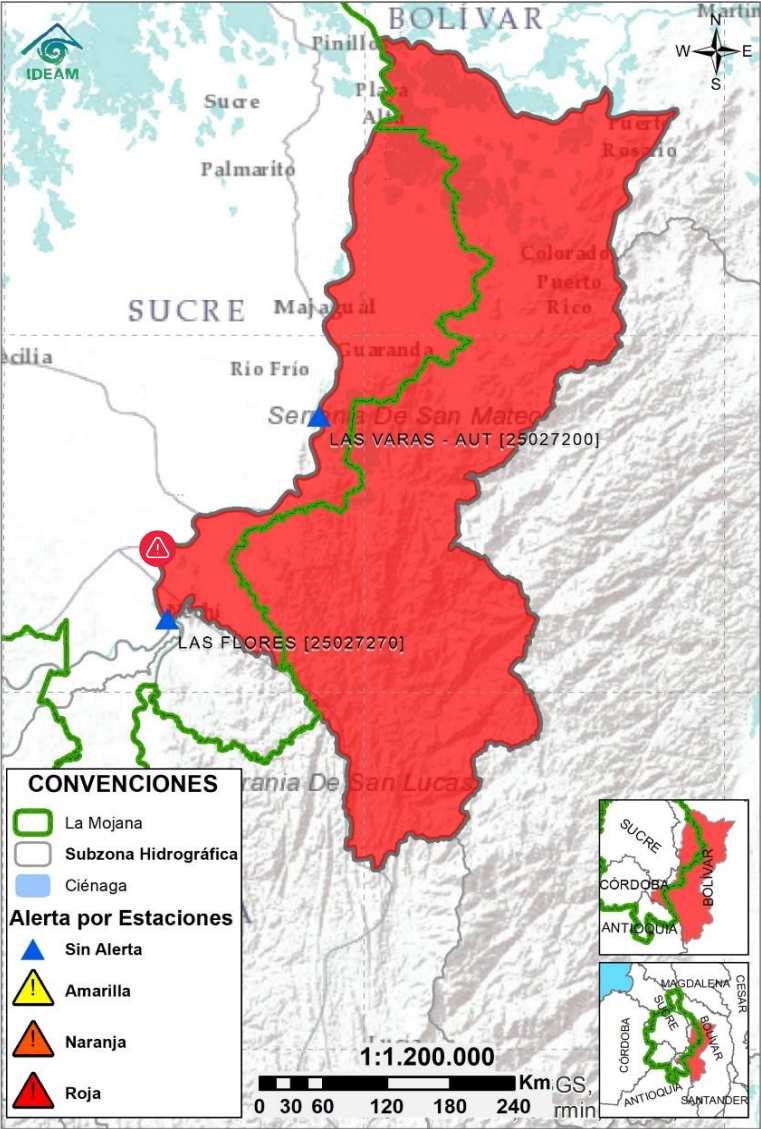

Subzona hidrográfic a	Alerta	Descripción
Cuenca baja del río San Jorge		Creciente transitando en el río San Jorge a la altura de La Apartada, la cual se verá reflejada aguas abajo en el transcurso del día. permanencia de áreas inundadas por la entrada de agua del río Cauca en Caregato.
		Alerta Roja Puntual: Reporte de desbordamiento del río San Jorge en Bocas de San Antonio, Magangué. (21/05/2025).

2.2.3. DIRECTOS AL BAJO CAUCA – CIENAGA DE LA RAYA ENTRE EL RIO NECHÍ Y EL BRAZO DE LOBA



Subzona hidrográfica	Alerta	Descripción
Directos al bajo Cauca-Ciénaga La Raya entre el río Nechí y Brazo de Loba		Predominio de niveles estables en el río Cauca, condición que se prevé prevalezca los próximos días, probabilidad de crecientes en el río Caribona y sus afluentes.
		Alerta puntual en el sector Caregato (San Jacinto del Cauca, Bolívar), por ingreso del río Cauca hacia el Bajo San Jorge.(06/05/2024).

2.2.4. SUBZONA HIDROGRÁFICA DEL RIO NECHÍ CUENCA BAJA

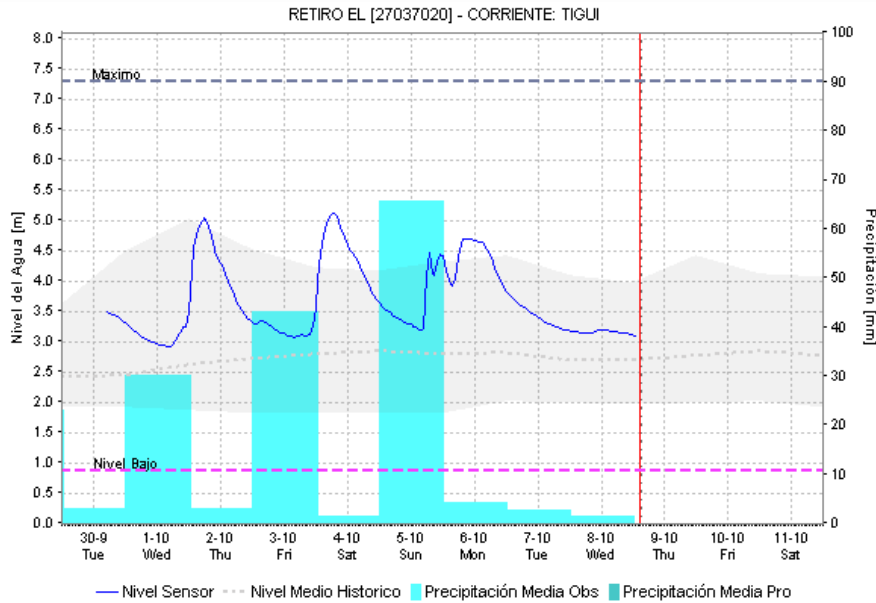
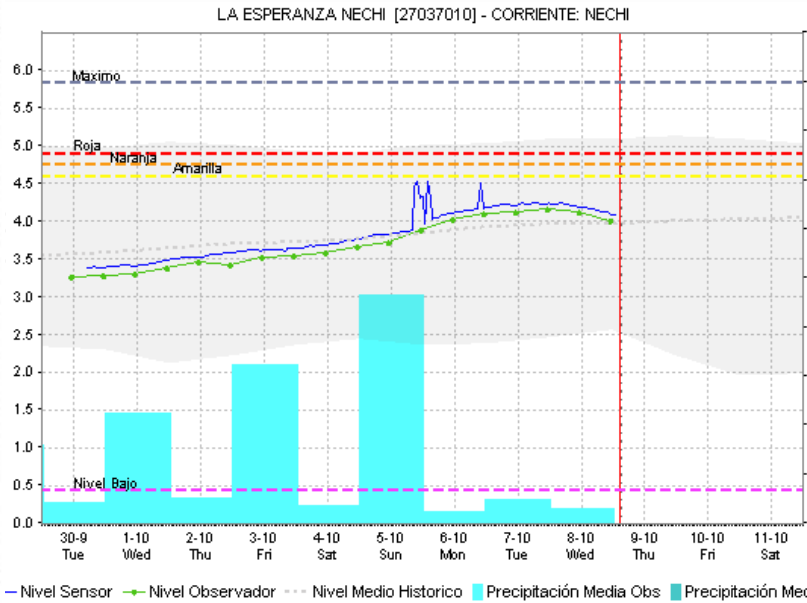
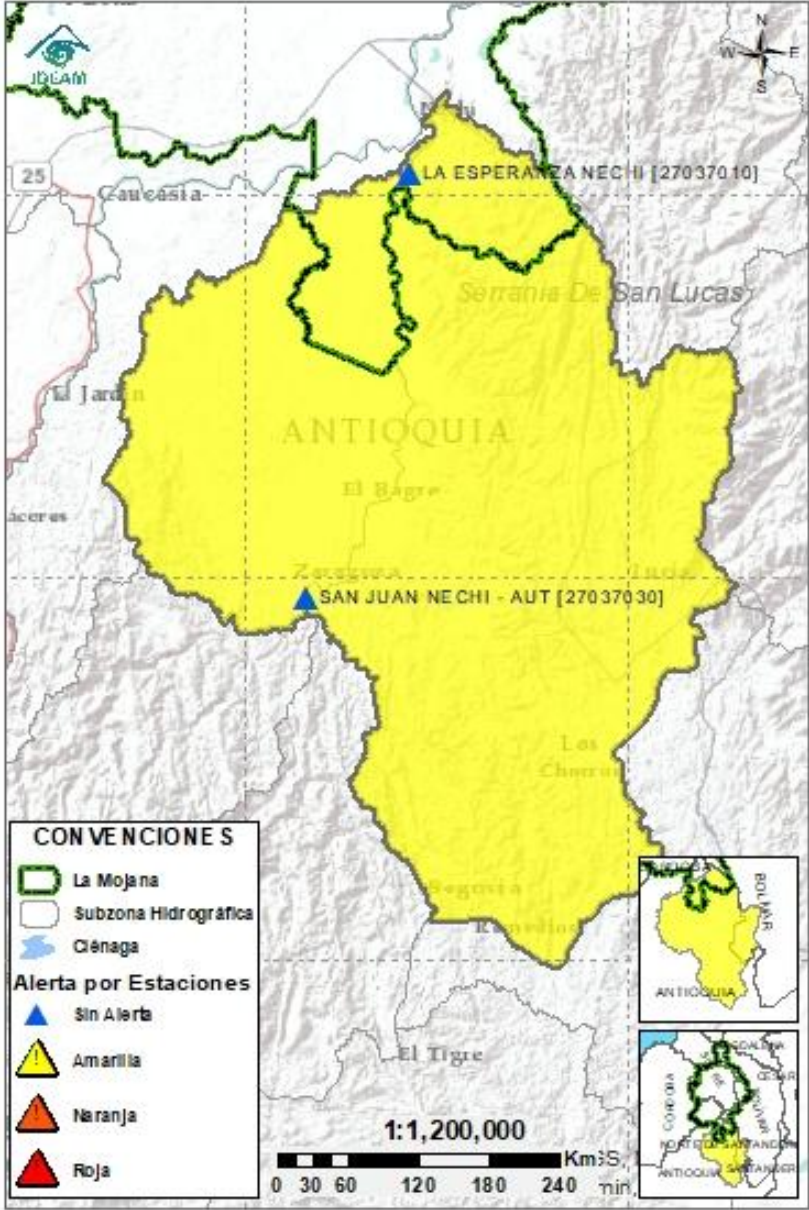

Subzona hidrográfica	Alerta	Descripción
Cuenca baja del río Nechí		Descenso de niveles en el río Nechí y en el río Tigua, probabilidad de nuevos ascensos en los aportantes del río Nechí al final de la jornada.

2.2.5. DIRECTOS AL CAUCA ENTRE PUERTO VALDIVIA Y NECHÍ

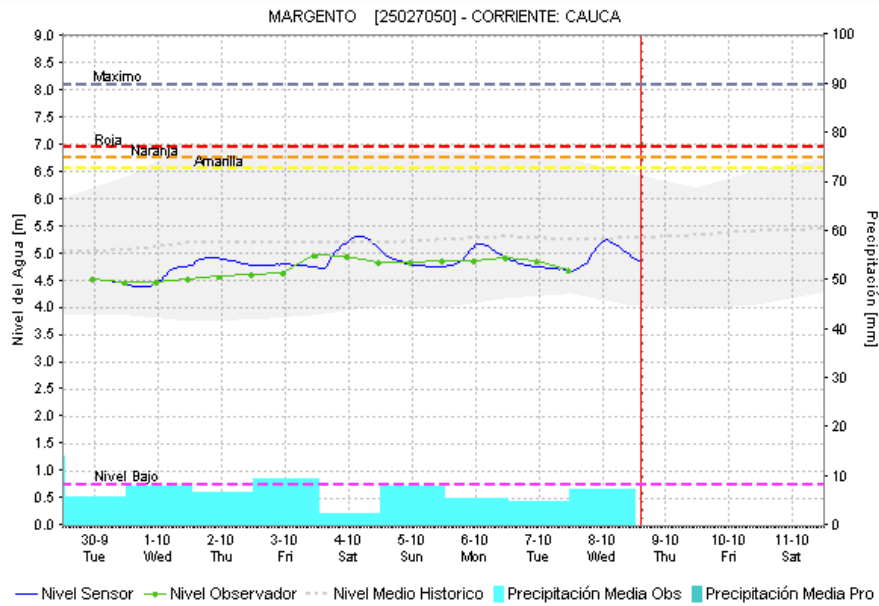
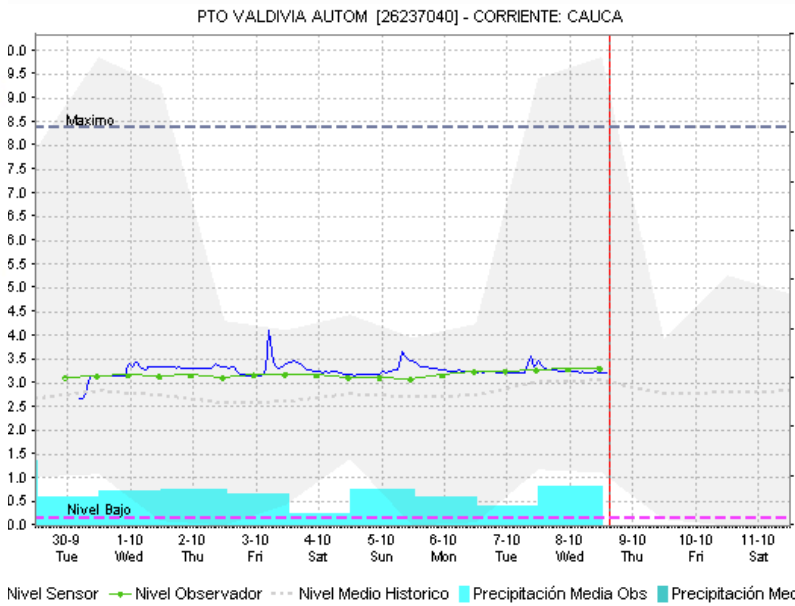
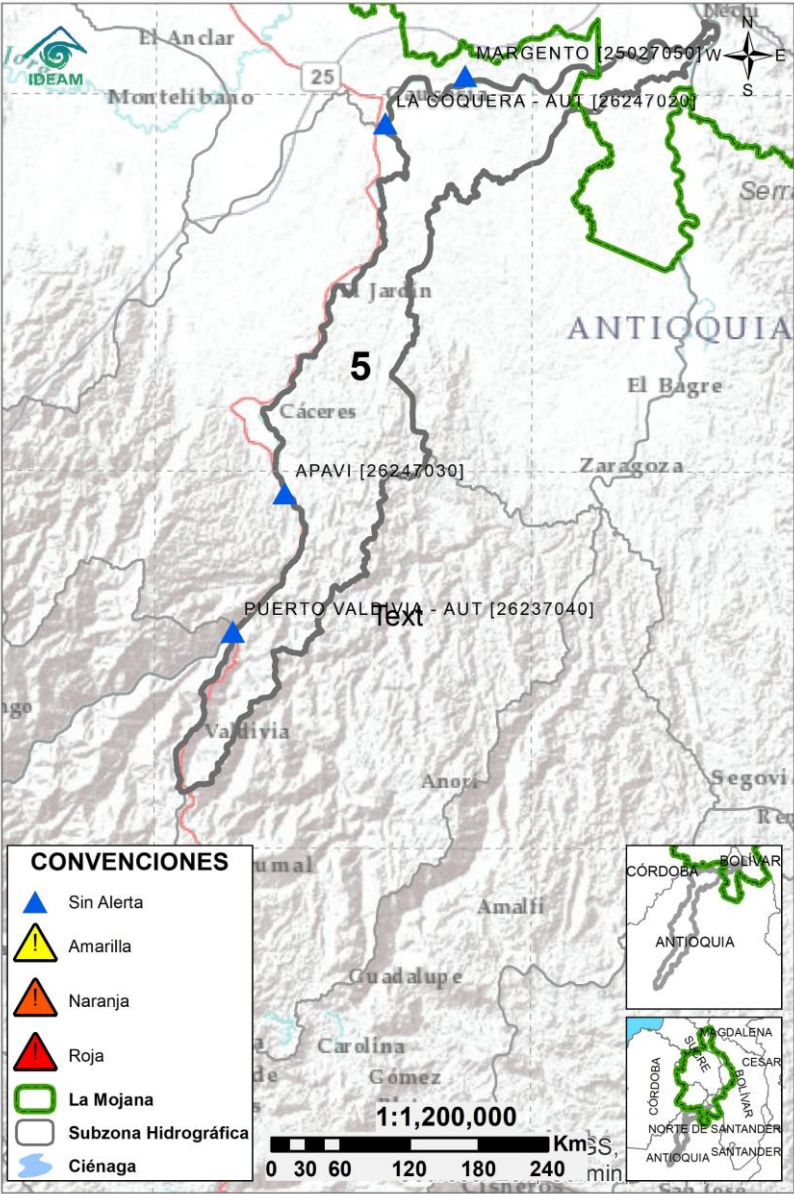

Subzona hidrográfica	Alerta	Descripción
Directos al Cauca entre Puerto Valdivia y río Nechí	Sin alerta	Descenso de niveles en el río Cauca, no se descarta la probabilidad de ascensos los próximos días.

2.2.6. DIRECTOS AL BAJO MAGDALENA ENTRE EL BANCO Y PLATO

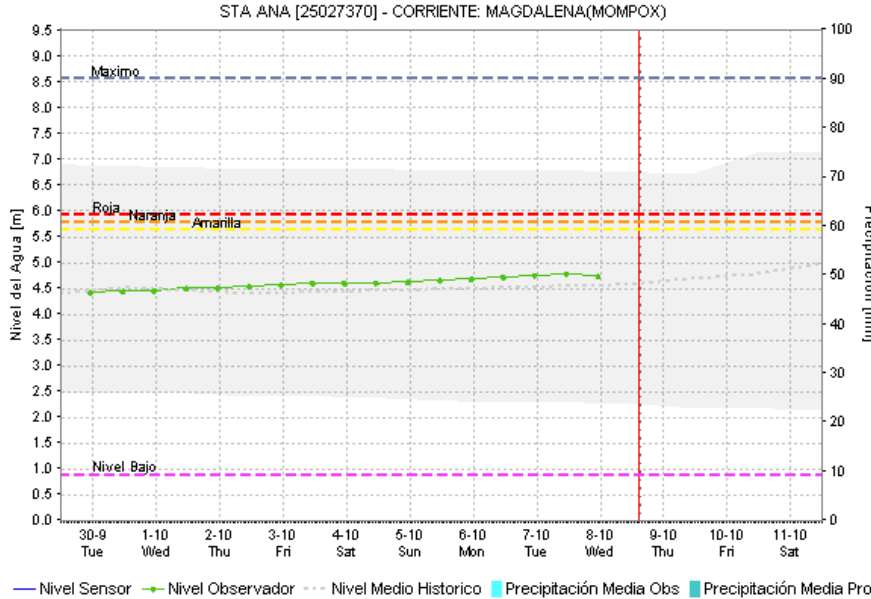
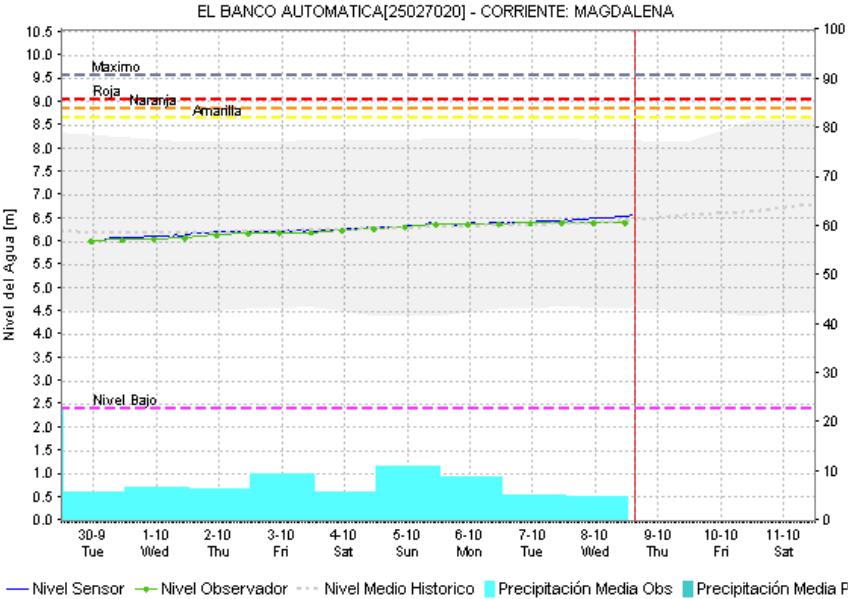
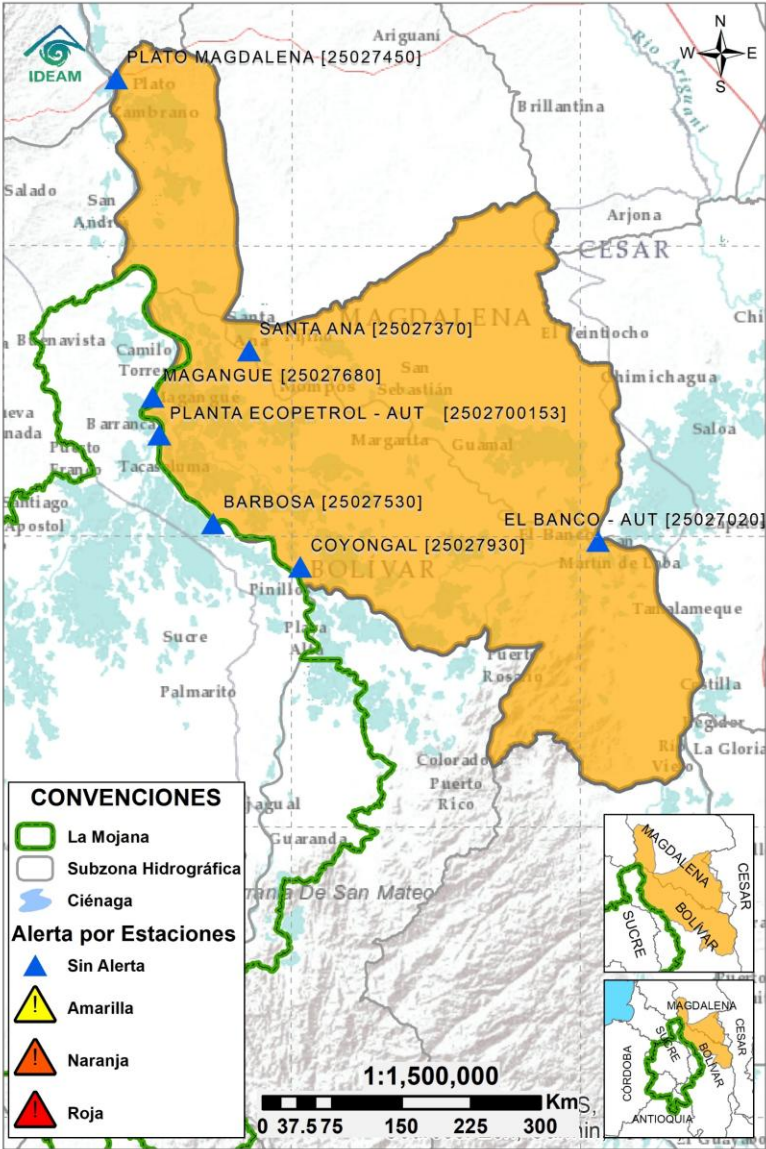

Subzona hidrográfic a	Alerta	Descripción
Directos Bajo Magdalena entre el Banco y el Plato		Ligero ascenso en el rio Magdalena a la altura de El Banco, se prevé que se estabilice en el transcurso del día, probabilidad de nuevos ascensos los próximos días.

EQUIPO DE TRABAJO CENTRO REGIONAL DE PRONÓSTICO Y ALERTAS TEMPRANAS DE LA MOJANA

IDEAM

www.ideam.gov.co/

Correo electrónico:

[servicio@ideam.gov.co,](mailto:servicio@ideam.gov.co)

Teléfono: 307 5625 ext. 1334 - 1336.

CORPOMOJANA

<http://www.corpomojana.gov.co/>

Correo electrónico:

corpomojana@corpomojana.gov.co

Teléfono: (+575) 295 5347

MINISTERIO DE AMBIENTE Y DESARROLLO SOSTENIBLE

Ministerio de Ambiente y Desarrollo Sostenible
(minambiente.gov.co)

FONDO PARA LA VIDA Y LA BIODIVERSIDAD

Proyecto

Fortalecimiento de capacidades en la democratización de la información hidrometeorológica en la ecorregión de La Mojana en el marco del ordenamiento ambiental del territorio alrededor del agua

<https://www.fiducoldex.com.co/negocios-fiduciarios/fondo-para-la-vida-y-la-biodiversidad>

